

この2台

# 2025年もきっと

# へび回テ

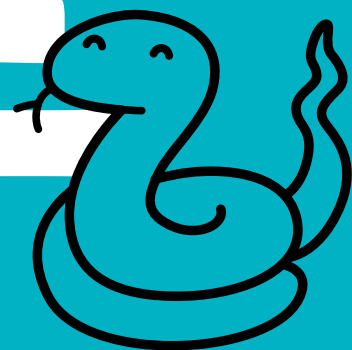

スイッチを押すだけで簡単開閉!



便利さ  
お巳ごと!!  
両側パワー  
スライドドア!!

※Xは助手席側のみパワー・スライドドアとなります。



荷室容量  
**369L**

※荷室容量はデッキードア下段時のVDA法による社内測定値。デッキードア上段時の荷室容量は303Lとなります。

レイジZも想像を超える広々空間!!

5ナンバーとは  
思えない!!  
その存在感、  
へび級!!

# ROOMY & RAIZE

**オレンジスーパープラン** ※(※1)

ご購入時 **¥1,157,513** | 3年後 **¥991,580**

ルーミーG-T(2WD)の場合の支払い例◎金利2.8%◎残債率48%◎お支払い回数10回◎初回元金2,065,800円◎ご購入時お支払い額(令和6年12月)1,157,513円◎3年後のお支払い額(令和9年12月)1,157,513円◎1回/月お支払い額(令和6年12月)1,157,513円◎1回/月お支払い額(令和9年12月)1,157,513円◎1回/月お支払い額(令和9年12月)1,157,513円◎1回/月お支払い額(令和9年12月)1,157,513円

**らく得プラン** ※(※1)

月々 **¥15,300**

ルーミーG-T(2WD)の場合の支払い例◎実質年率4.5%◎残債率24%◎前払回数84回◎前払元金2,065,800円◎前払金0円◎初回お支払い額(令和7年2月)22,237円◎毎月お支払い額(×69回)15,300円◎ボーナス月(8月・1月(×13回))70,000円◎最終回お支払い額(新車乗換えの場合)0円×1回/②クルマ返却の場合0円×1回/③クルマ買取の場合495,790円×1回◎お支払い総額(諸費込)1,987,937円◎②の場合2,483,727円

ルーミーG-T(2WD)  
**¥2,065,800**

車両本体価格(別費税込)  
PHOTO:ボディカラーは  
ファイアーオーソレッドメタリック(R67)

ライズZ(ガソリン車・2WD)  
**¥2,152,700**

車両本体価格(消費税込)  
PHOTO:ボディカラーはブラックマイカメタリック(X07)×ターコイズブルーマイカメタリック(B86) [XH6]はメーカーオプション(55,000円)、BSM(ブランドスポーツモーター)+RCTA(リヤクロストラフィックアラート)はメーカーオプション(66,000円)、スマートハンズパッケージはメーカーオプション(33,000円)。※オプション価格は、車両本体価格に含まれません。

**オレンジスーパープラン** ※(※1)

ご購入時 **¥1,107,608** | 3年後 **¥1,140,930**

ライズZ(ガソリン車・2WD)の場合の支払い例◎金利2.8%◎残債率53%◎お支払い回数10回◎初回元金2,152,700円◎ご購入時お支払い額(令和6年12月)1,107,608円◎3年後のお支払い額(令和9年12月)1,140,930円◎1回/月お支払い額(令和6年12月)1,107,608円◎1回/月お支払い額(令和9年12月)1,140,930円◎1回/月お支払い額(令和9年12月)1,140,930円

**らく得プラン** ※(※1)

月々 **¥16,000**

ライズZ(ガソリン車・2WD)の場合の支払い例◎実質年率4.5%◎残債率26%◎前払回数84回◎前払元金2,152,700円◎前払金0円◎初回お支払い額(令和7年2月)20,853円◎毎月お支払い額(×69回)16,000円◎ボーナス月(8月・1月(×13回))70,000円◎最終回お支払い額(新車乗換えの場合)0円×1回/②クルマ返却の場合0円×1回/③クルマ買取の場合559,700円×1回◎お支払い総額(諸費込)2,034,853円◎②の場合2,594,553円

友達登録してね!



**トヨタカローラ山口 公式LINE**  
キャンペーンなどのお得な情報を配信中!!

●(※1)「オレンジスーパープラン」「らく得プラン」は最終回に①新車に乗り換え、②車両を返却、③買い取り(据置額が現金または再クレジットでのお支払い)のいずれかをお選びいただけます。内外装の損傷や事故歴及び走行距離に応じて設定最終支払い金額との差額負担が生じる場合がございます。諸費用・税金等は別途申し受けます。詳細はスタッフにおたずねください。●価格は車両本体価格(消費税込み)です。●価格はタイヤパンク応急修理キットまたはタイヤ交換用工具付の価格です。●価格には保険料、税金(消費税を除く)、自動車リサイクル料金、その他登録等に伴う費用等は含まれておりません。

\\ うれしい組合員特典 //

事前にコープサービスへ「組合員優待券」をお申し込みいただきご成約になった方に

**商品券7,000円分プレゼント!**

※新車購入応援は、コープサービス、ディーラー販売店、あいおいニッセイ同和損保株式会社と連携した紹介サービスです。

事前にコチラにご連絡を!

必ずお店に行く前にご連絡ください。「組合員優待券」を郵送します。お問い合わせは コープサービス株式会社 **0120-387-201** 受付時間/月~金 9:00~17:00(土日を除く)

# この冬、家族の笑顔に乗せて、あったかドライブ!



**対象車種** 期間中に軽乗用(コペンを除く)、小型乗用をご成約いただいた方に



**タントファンクロスターボ 660ccターボ**  
車両本体価格 (2WD-CVT) **1,903,000円**

月々 **13,700円** 必ずか  
① ワンクレで楽々お支払い  
ワンクレ通常金利 **3.9% → 2.9%** (実質年率)  
割賦元金...1,903,000円 初回お支払い額...17,117円  
割賦手数料...190,417円 月々(×49回)...13,700円  
割賦金合計2,093,417円 ボーナス(×10回) 80,000円  
★1 諸費用等は別途申し受けます。最終お支払い額 605,000円

Photo:車両本体価格にはメーカーオプションのブラックマイカメタリック(X07)×サンドベージュメタリック(T34) 55,000円は含まれていません。



**ムーブキャンパスストライプス G 660cc**  
車両本体価格 (2WD-CVT) **1,672,000円**

月々 **10,100円** 必ずか  
① ワンクレで楽々お支払い  
ワンクレ通常金利 **3.9% → 2.9%** (実質年率)  
割賦元金...1,672,000円 初回お支払い額...12,997円  
割賦手数料...167,897円 月々(×49回)...10,100円  
割賦金合計1,839,897円 ボーナス(×10回) 80,000円  
★1 諸費用等は別途申し受けます。最終お支払い額 532,000円

Photo:ボディカラーはシャイニングホワイトパール(W25)×レイクブルーメタリック(B87)

## 用品 5.5万円分 プレゼント



**キャンペーンプレゼント**  
2/28日 まで



**タントカスタム RS 660ccターボ**  
車両本体価格 (2WD-CVT) **1,963,500円**

月々 **14,700円** 必ずか  
① ワンクレで楽々お支払い  
ワンクレ通常金利 **3.9% → 2.9%** (実質年率)  
割賦元金...1,963,500円 初回お支払い額...15,507円  
割賦手数料...196,307円 月々(×49回)...14,700円  
割賦金合計2,159,807円 ボーナス(×10回) 80,000円  
★1 諸費用等は別途申し受けます。最終お支払い額 624,000円

※車両本体価格にはメーカーオプションのクールバイオレットクリスタルシャイン(P19) 27,500円は含まれていません。

■2025年2月28日までに対象車種を新車でご成約いただいたお客様に用品55,000円(消費税込)をプレゼント致します。■2025年3月31日までに登録・届出をいただくことを条件といたします。■用品の金額が55,000円(消費税込)に満たない場合は対象外となります。■既に成約済みの車両にさかのぼって適用することはできません。■詳しくはスタッフへお問い合わせください。

**Rocky ロッキー Premium G HEV 1200cc 5人乗り ハイブリッド** 車両本体価格(1.2L・2WD) **2,460,700円**



月々 **18,400円** 必ずか  
① ワンクレで楽々お支払い  
ワンクレ通常金利 **3.9% → 2.9%** (実質年率)  
割賦元金...2,460,700円 初回お支払い額...23,099円  
割賦手数料...245,999円 月々(×49回)...18,400円  
割賦金合計2,706,699円 ボーナス(×10回) 100,000円  
★1 諸費用等は別途申し受けます。最終お支払い額 782,000円

※車両本体価格にはメーカーオプションのコンバーノレッド(R75) 33,000円は含まれておりません。



**ミライース X "SAIII" 660cc**  
車両本体価格 (2WD-CVT) **1,179,200円**

月々 **8,400円** 必ずか  
① ワンクレで楽々お支払い  
ワンクレ通常金利 **3.9% → 2.9%** (実質年率)  
割賦元金...1,179,200円 初回お支払い額...10,625円  
割賦手数料...118,025円 月々(×49回)...8,400円  
割賦金合計1,297,225円 ボーナス(×10回) 50,000円  
★1 諸費用等は別途申し受けます。最終お支払い額 375,000円

Photo:ボディカラーはスカイブルーメタリック(B83)

### ワンクレ(残価設定型クレジット)

残価率

3年コース	軽乗用車 50%	コペン 60%	小型車 50%
5年コース	軽乗用車 35%	コペン 45%	小型車 35%

2年コース 軽貨物車 54% (ワンダフルツインのみ)  
4年コース 軽貨物車 38%

### 残価設定型クレジットご契約で

**5.5万円分 用品プレゼント!**

ナビ割額 **5万円お得!!**

ナビ割額 キャンペーン

全車種対象 軽乗用 貨物 ロッキー

同時購入 乗り出し楽々 ナビパック

ナビ安心ドラレコ前後プラン + 乗り出し楽々プラン

### コーティングプラス キャンペーン

新車(全車種)ご成約の方で ①~③のいずれかを施工すると それぞれの金額を割引します。

1 デラックスコーティングプロ	2 CPCプレミアム ポテイコーティング エクスGN	3 T-ファイン
-----------------	----------------------------	----------

3.3万円割引! 5.5万円割引! 17.6万円割引! 2.2万円割引!

### ナビ割額 キャンペーン

全車種対象 軽乗用 貨物 ロッキー

同時購入 乗り出し楽々 ナビパック

ナビ安心ドラレコ前後プラン + 乗り出し楽々プラン

※トラック・カーゴ・コペンについては 前方ドラレコのみでも適用となります。

※メーカーオプションのディスプレイオーディオは対象外です。詳しくはスタッフへお問い合わせください。

## コープやまぐちの 新車購入応援!

組員特典

事前にコープサービスへ「組員優待券」をお申し込みいただき山口ダイハツの直営店でご成約になった方に

必ずお店に行く前にご連絡ください。「組員優待券」を郵送します。

商談の際に、コープやまぐち組員であることをお伝えください。

ご成約後 商品券 **7,000円分** プレゼント!

※新車購入応援は、コープサービス、山口ダイハツの直営店、あいおいニッセイ同和損保株式会社に連携した紹介サービスです。

お申し込み お問い合わせ **0120-387-201** 株式会社

受付時間: 月~金 9:00~17:00

定休日のお知らせ 毎週月曜日と第1・第2・第3火曜日 が定休日になります。

営業時間のお知らせ 営業時間: 10:00~18:00 サービス受付: 17:00まで

もしもの時も安心「24時間365日」 ※営業時間内は最寄の店舗へご連絡ください。  
ダイハツ事故・故障相談センター (営業時間外) フリーコール ☎ 0800-555-5123